

## ΕΠΙΣΗΜΗ ΜΕΤΑΛΛΙΚΗ ΚΑΤΑΣΚΕΥΗ

Η μεταλλική κατασκευή επαναλαμβάνεται σε όλη την περιοχή μελέτης και σηματοδοτεί τα καταστήματα του open mall. Ανάλογα τις ανάγκες κάθε σημείου επιλέγεται η καταλληλότερη εκδοχή ή συνδυασμός διαφορετικών εκδοχών.

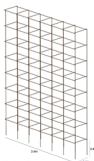

ΒΑΣΙΚΟΣ ΣΚΑΛΟΣ

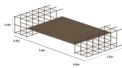

ΣΚΙΑΤΡΟ

ΠΛΑΞΙΔΑ ΠΑΡ ΤΟΠΟΘΕΣΙΑ  
ΔΙΑΦΗΜΙΣΤΙΚΗ

ΦΩΤΕΚΑ



ΟΦΘΗΣ

## ΕΠΙΠΛΕΟΝ ΑΣΤΙΚΟΣ ΕΞΟΠΛΙΣΜΟΣ



ΚΑΘΕΜΑ



ΣΚΑΡΑ ΠΑΡΕΡΧΩΝ



ΘΕΣΕΙΣ ΣΤΑΘΕΥΣΗΣ ΠΟΔΗΛΑΤΩΝ



ΚΑΔΟΣ ΑΠΟΡΡΙΜΑΤΩΝ



## ΕΝΑΛΛΑΚΤΙΚΕΣ ΕΚΔΟΣΕΙΣ ΚΑΤΑΣΚΕΥΗΣ



ΔΙΠΛΟΣ ΚΑΝΑΒΟΣ

Τοποθεσία 2 κερφόρα μεταξύ της θέσης των καταστημάτων προσβάσιμη να γίνει όπως η διαδρομή και να αποτελεστείται η προσέλευση.



ΚΑΤΑΣΚΕΥΗ ΜΕ ΣΚΙΑΤΡΟ

Η διαδρομή ανάμεσα προσβάσιμη να ασφαλιστεί με κάγκελο που προστατεύει από κλοπές και κλοπιμαίο.

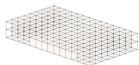

ΠΛΑΤ

Τοποθεσία στην "κλειστή" του open mall.



ΣΗΜΒΟ ΠΛΗΡΟΦΟΡΙΩΝ

Τοποθεσία σε κεντρικό σημείο της περιοχής και κοντά πληροφοριακό σημείο για σημειωθεί μεμβράνη που να το καταστήσει πιο ευανάγνωστο. Ο κατασκευαστής αναμένεται να είναι και υπεύθυνος της απόδοσης πληροφοριακού σημείου στην κατάλληλη απόσταση από από βλάνο της οδού.

## ΕΥΡΥΧΩΡΙΟ ΑΡΧΗΣ ΠΕΖΟΔΡΟΜΟΥ ΣΚΟΥΦΑ

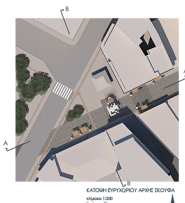

ΚΑΤΩΝ ΕΥΡΥΧΩΡΙΟΥ ΑΡΧΗΣ ΣΚΟΥΦΑ

έκταση 1:200



ΤΟΜΗ Α-Α

έκταση 1:300



ΤΟΜΗ Β-Β

έκταση 1:300

## ΑΡΧΕΣ ΣΧΕΔΙΑΣΜΟΥ

Θεωρούμε το σημείο αυτό απόλυτα από την κλίση είναι μία από τις βασικές αρχές στην περιοχή του open mall.

Από εκεί ξεκινά η διαδρομή της οδού Λαυραία και το κλειστό κέντρο της πόλης.

Όπως φαίνεται και από τα σχέδια τοποθεσία στην αρχή του πεζοδρομίου του σημείου κλειστά πληροφοριακό για την εξυπηρέτηση των πελατών.

Η κλίση οργανώνει την διαδρομή, από μπροστά από τις αρχές των σημείων τοποθετούνται οι μεταλλικές κατασκευές.

Τον χώρο κίνησης συνδέουμε με αντίστοιχο σήμανση.



Αποψη οδού του από Λαυραία



Αποψη οδού του από Λαυραία